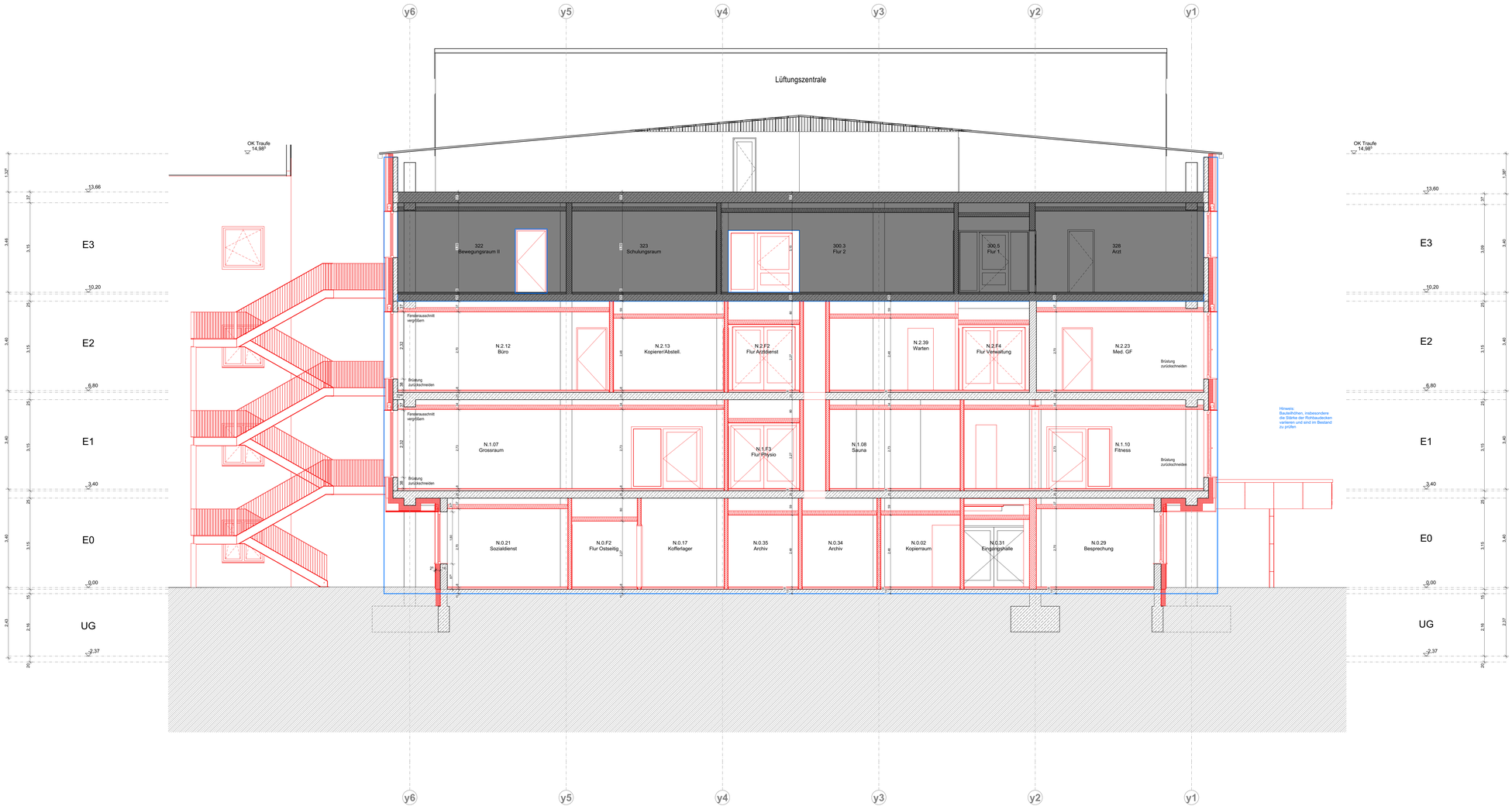

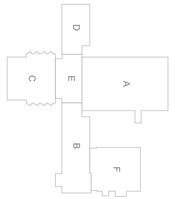

BAUABSCHNITTE

- keine Bearbeitung
- 1. BA
- 2. BA
- 3. BA
- aktiver Bauabschnitt
- inaktiver Bauabschnitt

BAUARTEN BESTAND

- Stahlbeton
- Mauerwerk
- Trockenbau

EINGEBLENDETE INHALTE EXTERN

- AUTOMATISCHER WARENTRANSPORT
- SANITÄRTECHNIK
- MEDIZINTECHNIK EINRICHTUNG LOSE
- MEDIZINTECHNIK EINRICHTUNG FEST
- ELEKTROTECHNIK

WEITERE SYMBOLE

- FLUCHTWEGRICHTUNG
- FRISCHLUFTZUFUHR ENTRAUCHUNG
- ENSPEISUNG LÖSCHWASSER
- MÖBLIERUNG LOSE (Eigenleistung)
- EINBAUMÖBEL (GSP)

BAUNULL: +/- 0.00 m = +78,92 Ü. NHN

Darstellungsebene im Grundriss: 1,00 m über OK FFB

LEGENDE:

1.0 ABKÜRZUNGEN

AHD	=	ABGEHÄNGTE DECKE	G30	=	BRANDSCHUTZVERGLASUNG	S	= SONNENSCHUTZ
BD	=	BODENDURCHFÜHRUNGSDÄMMUNG	""	=	GEFRIERSCHRANK	SV	= SICHERHEITSSTROMVERSORGUNG
BD	=	BODENDURCHBRUCH	GS	=	GESCHIRRSPÜLER	TV	= FERNSEHGERÄT
BMZ	=	BRANDMELDEZENTRALE	HK	=	HEIZKÖRPER	UA	= UNTERZUG
BRH	=	BRÜSTUNGSH. ROH AB OKFF	HY	=	HYGIENTSPARSCHLUSS	UAD	= UNTERWANTE DECKE
BRF	=	BRÜSTUNGSH. FERTIG AB OKFF	KS	=	KÜHLSCHRANK	UZ	= UNTERZUG
BTM	=	BETÄUBUNGSMITTELFACH	LKA	=	LIEGENDKRANKENAFAHRT	UZ	= ÜBERZUG
BZA	=	BEZUGSACHSE	M	=	MODULSCHRANK	V	= VERDUNKELUNG (AUSSEN)
DA	=	DACHABLAUF	MEDAS	=	MEDACHLSCHRANK	VS	= VORSATZSCHALE
DB	=	DACHDURCHBRUCH	MIN	=	MIKROWELLE	VSG	= VERBUNDSICHERHEITSGLAS
DD	=	DECKENDURCHBRUCH	NA	=	NOTAUSGANG	WD	= WANDDURCHBRUCH
DESI	=	DESINFEKTIONSSPENDER	OK	=	OBERKANTE	WF	= WEITFACH
DS	=	DECKENSCHUTZ	RA	=	ROHRACHSE	WM	= WASCHMASCHINE
ELT	=	ELEKTRO	REVI	=	REVISIONSÖFFNUNG	WS	= WANDSCHUTZ
F	=	FEUERLÖSCHEINRICHTUNG	RFB	=	ROHFUSSBODEN	WU	= WASSERUNDURCHLÄSSIG
F30/90	=	BRANDSCHUTZANFORDERUNG	RON	=	RÖNTGENFLIMBETRACHTER	WV	= WANDVERSTÄRKUNG
FFB	=	FERTIGFUSSBODEN	RSL	=	REGENALLICHT	ZBV	= ZUR BESONDEREN VERWENDUNG
			RWA	=	RAUCH-WÄRME-ABZUG		

2.0 SYMBOLE IM GRUNDRISS

- +0.00 / +0.00 OKFF / OKRD
- +0.00 / +0.00 OKFF BESTAND / OKRD BESTAND
- D02 / 0123 DETAIL D02 SIEHE PLAN ..... -0123

HINWEIS: VORWIEGEND BEZIEHEN SICH RIEBEKAUF +/- 0.00 = OKFF EG, BRH UND TÜRHÖHEN BEZIEHEN SICH AUF OKFF.

2.1 TÜRNUMMERN

TÜRNUMMER	XX
TÜRLATT	XX XX
SCHALLSCHUTZ	XX XX
SONDERAUSST.	XX

BESCHLAG / BRANDSCHUTZ

X.XX = TÜRBREITE ROHBAU ... X.XX = TÜRHÖHE ROH AB OKFF

GLASAUSSCHNITT

BRANDSCHUTZANSATZ

- RS = RAUCHSCHUTZTÜR
- RD = RAUCHDICHT
- S30 = Rw = 27dB
- S35 = Rw = 32dB
- S40 = Rw = 37dB
- S50 = Rw = 42dB

TÜRBLATT

- HZ = HOLZTÜR
- VK = VOLLKARSTSTOFF
- MD = METALL-GLAS-TÜR
- GL = GLASTÜR
- ST = STAHLTÜR
- ED = EDELSTAHLTÜR
- – = KEIN TÜRBLATT

BESCHLAG

- DR = DRÜCKER
- KN = KNAUF
- – = OHNE BESCHLAG
- WC = WC-BESCHLAG

SONDERAUSSTATTUNG

- FS = FEUERSCHIEBE/SCHLIESSER
- PN = TASTENFELD
- NA = NOTAUSGANG
- TSR = SCHLIESSUNG IS. RAUCHMELDUNG
- AUTO = AUTOMATIKANTRIEB
- ES = UNTERSCHNITT
- FTS = FLUCHTTÜRSTEUERUNG

3.0 SYMBOLE IN SCHNITT UND ANSICHT

- 2.35 = OBERKANTE ROHBAU bzw. UNTERKANTE ROHBAU
- 2.15 = OBERKANTE AUSBAU bzw. UNTERKANTE AUSBAU

4.0 SCHRAFFUREN

Brandschutzdefinitionen nach BS-Konzept:

F0 | F30-A | F60-A | F60-A | F60 A+M

- STAHLBETON
- MAUERWERK
- MW NACHTRÄGLICH
- GIPSKARTON

Feuerlöscher (eg ABC Löscher je 6 LE)

BESTAND | NEU

- BESTAND
- NEU ALLG.
- STAHLBETON
- BETON UNBEWEHRT
- TROCKENBAU ALLG.
- VORSATZSCHALE

5.0 DECKENHÖHEN

H	XX	S	XX
IH	XX	U	XX

- IH = INSTALLATIONSHÖHE
- AD = ABGEHÄNGTE DECKE
- LH = RAUMHÖHE
- FB = FUSSBODENAUFBAU
- DECKENVERSPRUNG

6.0 SYMBOLE IM GRUNDRISS (SANITÄR)

- HANDWASCHBECKEN
- WASCHTISCH
- ÄRZTE-WASCHTISCH MIT ARMHEBEL-ARMATUR
- WC-BECKEN
- AUSGUSSBECKEN
- AUSGUSSBECKEN MIT DESINF.-DOSIERGERÄT
- BODENABLAUF
- STECKBECKENSPÜLER
- PAPIERHANDTUCHSPENDER UND ABFALLEIMER

BESTANDSMÖBLIERUNG DARSTELLUNG **OHNE** FÜLLFLÄCHEN

NEUMÖBLIERUNG DARSTELLUNG **MIT** FÜLLFLÄCHEN

7.0 SYMBOLE IM DECKENSPIEGEL

- ZULUFT
- ABLUFT
- BRANDMELDER
- PERSONENMELDER
- KAMERA
- LAUTSPRECHER
- FLUCHTWEGLEUCHTE
- LEUCHTE ...
- LANGFELDLEUCHTE ...
- RASTERLEUCHTE ...
- WANDLEUCHTE ...
- (P) PENDELLEUCHTE
- (E) EINBAU
- (A) AUFBAU
- (D) DOWNLIGHT

Planindex	ÄNDERUNGEN / ERGÄNZUNGEN:	NAME:	DATUM:

Bauherr / Mitbauherr:

Burghof-Klinik GmbH & Co. KG
Fachkrankenhaus für Psychiatrie, Psychotherapie und Psychosomatik
Rittersträße 19
31737 Rinteln

2.BA
Vorbereitung der Standortkonzentration von Aerzen nach Rinteln

Erfasser/Verfasser:

GS P
GS P Architekten GmbH & Co. KG
Am Speicher XI Segment 6
28217 Bremen
T (0421) 20 36 4 - 0
F (0421) 20 36 4 - 28
www.architekten-gsp.de
info@architekten-gsp.de

Liegenschaft / Adresse:
Virchowestraße 5
31737 Rinteln

LGNr.: 002-78-11

Planinhalt / Geschoss:
Schnitte
Schnitt-01A-A

Gebäudeteil / Bauteil / Trakt / Objekt:
A-A

Gebäude-Nr.:

Planungsstufe / Leistungsphase:
Ausführungsplanung

Gezeichnet:	Maßstab:	Bear.Gr.:	Plan-Nr.:	Datum:
KEn, JWo	1:50	DIN A0 ÜL	196_5_ARCH_2BA_SN_01.A-A	07.04.2026

Bearbeiter:

CAD-Projektdatei:
196 RIN PSY

Status:
VORABZUG

FREIGABE BAUHERR:

Datum/Unterschrift Projektleitung

Datum/Unterschrift